

QUARTRON

Ø 16 mm

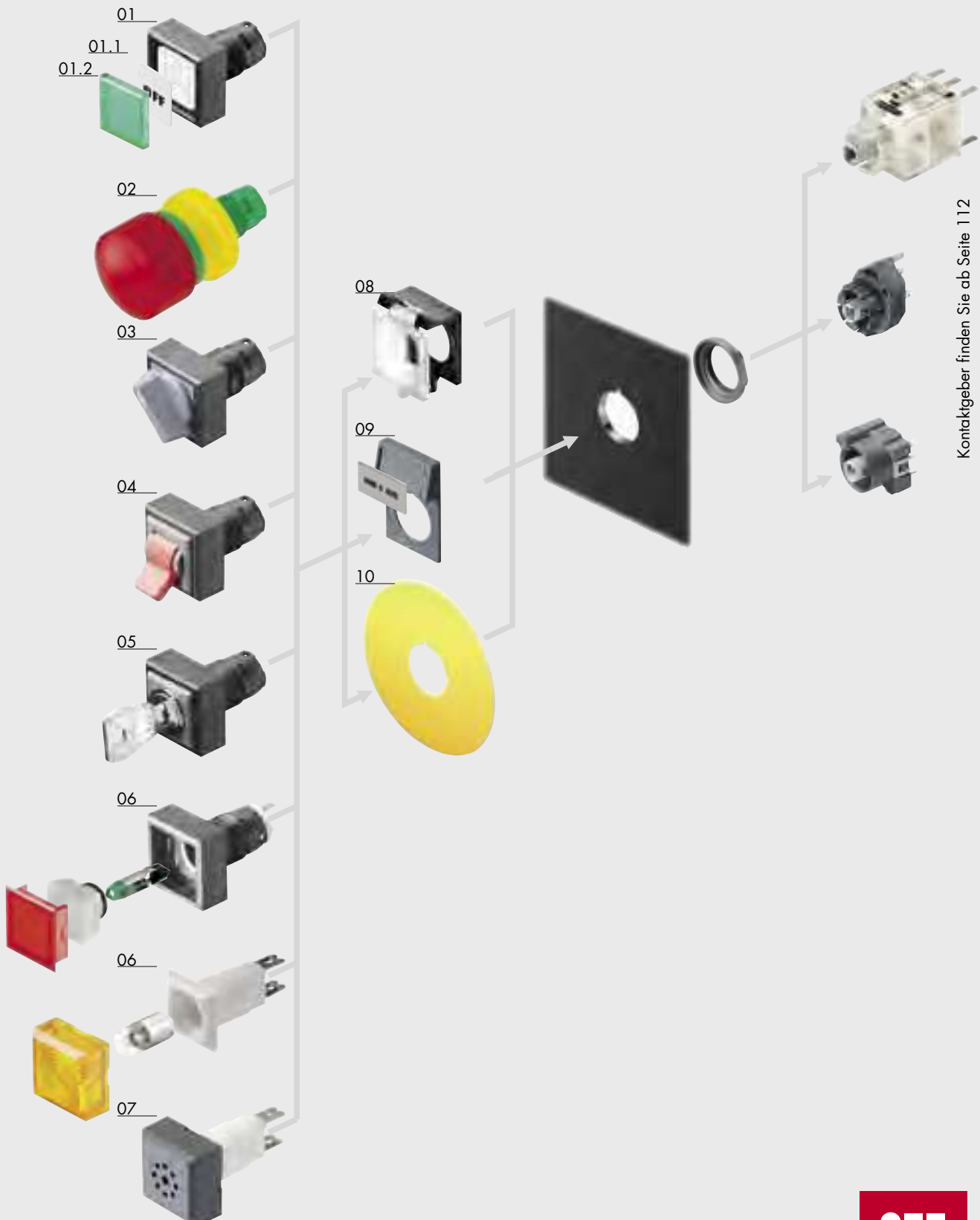

Kontaktgeber finden Sie ab Seite 112



01	Drucktaste	Seite 64, 65
01.1	Bezeichnungsschild	Seite 65, 66, 136-138
01.2	Tasterkappe	Seite 65, 66
02	Not-Aus-Taste	Seite 66-68
03	Wahltaste	Seite 69
04	Kippbetätiger	Seite 70
05	Schlüsseltaste	Seite 71, 72
06	Leuchtvorsatz / Meldeleuchte	Seite 72-74
07	Akustischer Signalgeber	Seite 72
08	Plombierbare Schutzkappe	Seite 110 (Zubehör Betätiger)
09	Außenbezeichnungsträger	Seite 108 (Zubehör Betätiger)

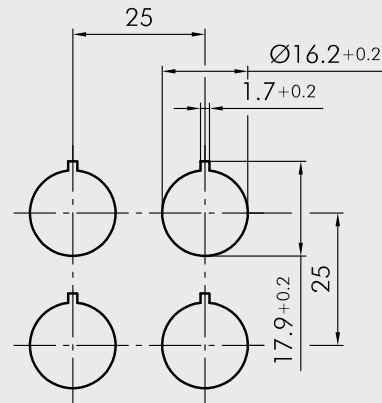

Bei Verwendung von Außenbezeichnungsträgern Einbauraster min. 25 x 38 mm.

Kontaktgeber finden Sie ab Seite 112

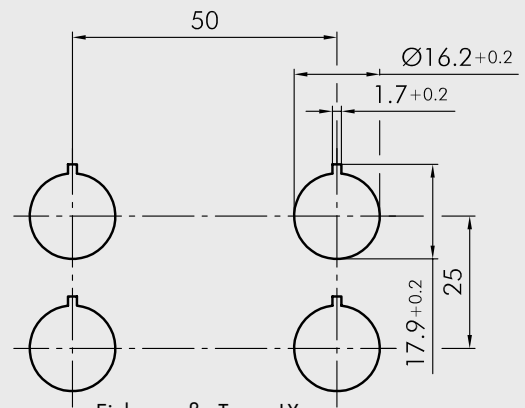

Einbaumaße Typen LX...

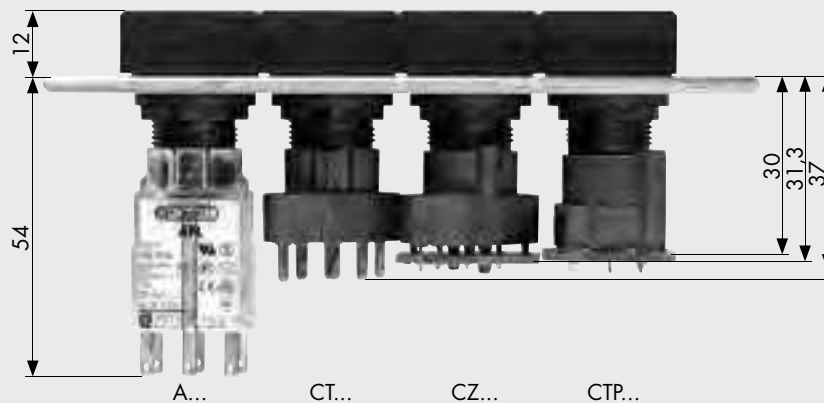

Drucktasten - IP65

*) 24 x 24 mm auf Anfrage

Für Schutzklasse II geeignet.

Abbildung

Abmessung

Beschreibung

Type

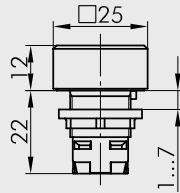

Drucktaste*
beleucht- und beschriftbar

Hülsenfarbe: schwarz
anthrazit

**QXT
QXTDG**

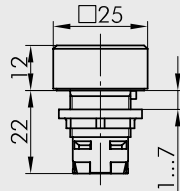

Drucktaste IP67
beleucht- und beschriftbar
mit transparenter Schutzkappe aus Silikonkautschuk

Hülsenfarbe: anthrazit

QXP

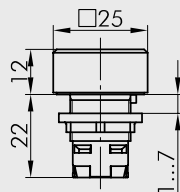

Auslösetaste nicht beleuchtbar*
für ablängbare Stößelverlängerung, Verwendung als
Entsperrungstaste, beschriftbar

Hülsenfarbe: schwarz

QXTAO



Ablängbare Stößelverlängerung

80 mm
200 mm

**AS80
AS200**

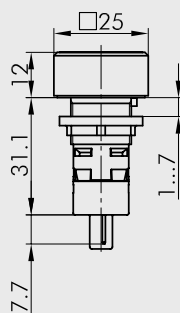

Drucktaster 1 S - nicht beleuchtbar
mit 2 Flachsteckanschlüssen 2,8x0,8 mm, beschriftbar
250 V, 6(4) A, AC
(Steckfassung für Leiterplatten, Type YAP...)
Hülsenfarbe: schwarz





QXTI

Drucktaster 1 Ö - nicht beleuchtbar
mit 2 Flachsteckanschlüssen 2,8x0,8 mm, beschriftbar
250 V, 6(4) A, AC
(Steckfassung für Leiterplatten, Type YAP...)
Hülsenfarbe: schwarz

QXTO

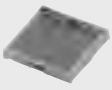
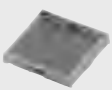
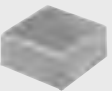
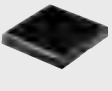
Drucktaste - IP65

Für Schutzklasse II geeignet.

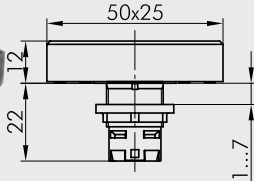
Abbildung	Abmessung	Beschreibung	Type
		Tasterkappen flach transparent Farben: BL-blau, GB-gelb, GN-grün, KL-glasklar, RT-rot, WS-opalweiss Kurzbezeichnung an die Type anhängen, z. B. T25FBL Passend für QXP, QXT, QXTAO, QXTI, QXTO	T25F...
		Tasterkappen konkav transparent Farben: BL-blau, GB-gelb, GN-grün, KL-glasklar, RT-rot, WS-opalweiss Kurzbezeichnung an die Type anhängen, z. B. T25DBL Passend für QXP, QXT, QXTAO, QXTI, QXTO	T25D...
		Tasterkappen hoch transparent Farben: BL-blau, GB-gelb, GN-grün, KL-glasklar, RT-rot, WS-opalweiss Kurzbezeichnung an die Type anhängen, z. B. T25HBL Passend für QXP, QXT, QXTAO, QXTI, QXTO	T25H...
		Tasterkappen flach, gedeckt Ausführung für unbeschriftete Tasten (nicht beleuchtbar). Farben: BL-blau, GB-gelb, GN-grün, SW-schwarz, RT-rot, WS-weiss Kurzbezeichnung an die Type anhängen, z. B. T25FGWS Passend für QXP, QXT, QXTAO, QXTI, QXTO	T25FG...
		Bezeichnungsschild unbedruckt Passend für QXP, QXT, QXTAO, QXTI, QXTO	BSQXU
		Bezeichnungsschild mit Standarddruck, bitte In dex-Nr. angeben (siehe S. 136-138) Passend für QXP, QXT, QXTAO, QXTI, QXTO	BSQX...
		Bezeichnungsschild mit Sondertext nach Kundenangabe Passend für QXP, QXT, QXTAO, QXTI, QXTO	BSQXB
		Drucktaste 25 x 50 mm beleucht- und beschriftbar Hülsefarbe: schwarz anthrazit	LXT LXTDG

Not-Aus-Tasten - IP65

Für Schutzklasse II geeignet.

Abbildung

Abmessung

Beschreibung

Type

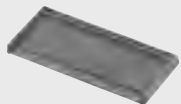

Tasterkappen flach transparent

Farben: BL-blau, GB-gelb, GN-grün, KL-glasklar, RT-rot, WS-opalweiss
Kurzbezeichnung an die Type anhängen, z. B. T50FBL
Passend für LXT

T50F...

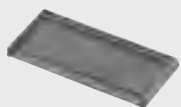

Tasterkappen konkav transparent

Farben: BL-blau, GB-gelb, GN-grün, KL-glasklar, RT-rot, WS-opalweiss
Kurzbezeichnung an die Type anhängen, z. B. T50DBL
Passend für LXT

T50D...

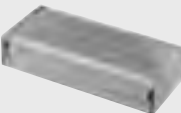

Tasterkappen hoch transparent

Farben: BL-blau, GB-gelb, GN-grün, KL-glasklar, RT-rot, WS-opalweiss
Kurzbezeichnung an die Type anhängen, z. B. T50HBL
Passend für LXT

T50H...



Bezeichnungsschild unbedruckt

Passend für LXT

BSLXU

Bezeichnungsschild

mit Standarddruck, bitte Index-Nr. angeben (siehe S. 136-138)
Passend für LXT

BSLX...

Bezeichnungsschild

mit Sondertext nach Kundenangabe
Passend für LXT

BSLXB

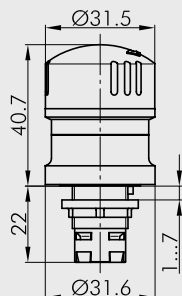

Not-Aus-Taste

mit Schaltstellungsanzeige,
durch Drehen entriegelbar
entspricht EN 418, IEC/EN 60947-5-1 und IEC/EN 60947-5-5

Hülsefarbe: rot/gelb



RXUV

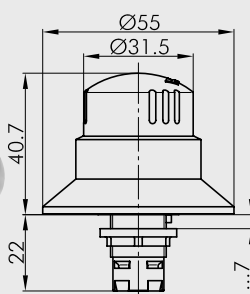

Not-Aus-Taste

mit Schaltstellungsanzeige und gelbem Blockierschutzkragen,
durch Drehen entriegelbar
entspricht EN 418, IEC/EN 60947-5-1 und IEC/EN 60947-5-5

Hülsefarbe: rot/gelb



RXBVU

Not-Aus-Tasten - IP69K / IP65

Für Schutzklasse II geeignet.

Abbildung

Abmessung

Beschreibung

Type

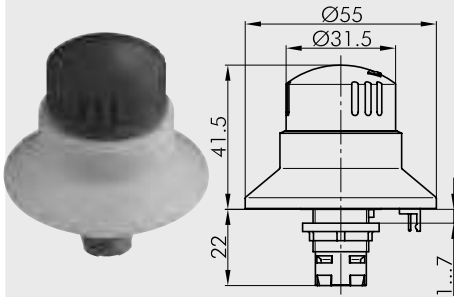

Not-Aus-Taste beleuchtbar

mit Schaltstellungsanzeige und beleuchtbarem Blockierschutzkragen,
24V DC / 34mA; AC 17mA
durch Drehen entriegelbar
entspricht EN 418, IEC/EN 60947-5-1 und IEC/EN 60947-5-5

Hülsefarbe: gelb/grün

RXBLUV

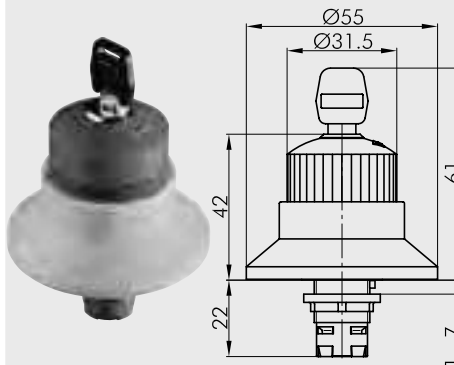

Not-Aus-Taste

mit Schaltstellungsanzeige und gelbem Blockierschutzkragen,
mit Schlüssel entriegelbar
entspricht EN 418, IEC/EN 60947-5-1 und IEC/EN 60947-5-5

Hülsefarbe: rot/gelb

RXBUVSE

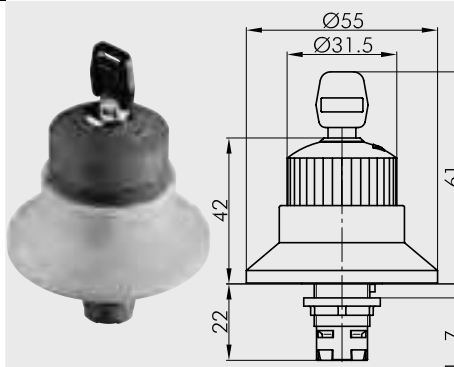

Not-Aus-Taste beleuchtbar

mit Schaltstellungsanzeige und beleuchtbarem Blockierschutzkragen,
24V DC / 34mA; AC 17mA
mit Schlüssel entriegelbar
entspricht EN 418, IEC/EN 60947-5-1 und IEC/EN 60947-5-5

Hülsefarbe: gelb/grün

RXBLUVSE

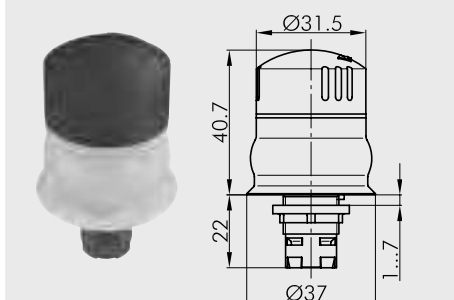

Not-Aus-Taste für Hygiene-Bereiche

durch Drehen entriegelbar
entspricht EN 418, IEC/EN 60947-5-1
und IEC/EN 60947-5-5

Schutzart: IP69K, IP66

Nicht mit dem Reduzierring R16x1 verwendbar!

Hülsefarbe: rot/gelb

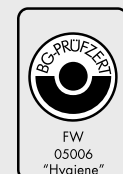

RXUVP

Not-Aus-Tasten - IP65

*) 24 x 24 mm auf Anfrage

Für Schutzklasse II geeignet.

Abbildung

Abmessung

Beschreibung

Type

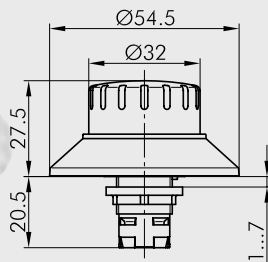

Not-Aus-Taste
mit gelbem Blockierschutzkragen, durch Drehen entriegelbar.

Hülsenfarbe: rot/gelb

XFV32

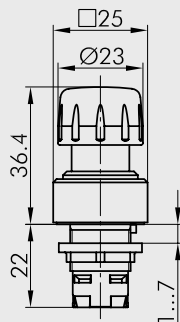

Pilztaste verrastend*
durch Drehen entriegelbar

Hülsenfarbe: schwarz

QXV23

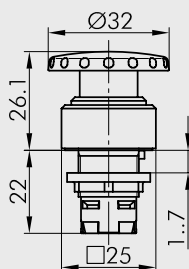

Pilztaste verrastend*
durch Drehen entriegelbar

Hülsenfarbe: schwarz
anthrazit

**QXV
QXVDG**

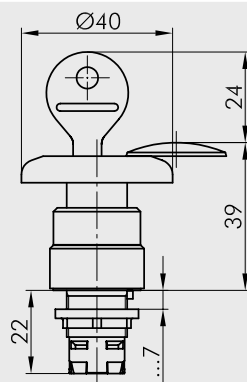

Pilztaste verrastend*
in eingedrückter Stellung verrastet, Entrastung durch Schlüssel, mit Schlüssellochabdeckung.

Hülsenfarbe: schwarz
anthrazit

**QXV SCH
QXV SCH DG**

Schlag- /Zustimmtaste - IP65
Wahl- / Schwenktasten - IP65
*) 24 x 24 mm auf Anfrage

Für Schutzklasse II geeignet.

Abbildung	Abmessung	Beschreibung	Type
		<p>Schlagtaste* mit rotem Pilz (andere Farben auf Anfrage)</p> <p>Hülsenfarbe: schwarz anthrazit</p>	<p>QXS QXSDG</p>
		<p>Zustimmtaste* mit 3 Schaltstellungen</p> <p>Hülsenfarbe: schwarz anthrazit</p>	<p>QXZ QXZDG</p>
		<p>Wahl- / Schwenktaste*</p> <p>Hülsenfarbe: schwarz anthrazit</p>	<p>90° QXWA QXWADG</p> <p>45° 45° QXWB QXWBDG</p> <p>45° 45° QXWC QXWCDG</p> <p>90° QXSTA QXSTADG</p> <p>45° 45° QXSTB QXSTBDG</p>

= Schaltstellung
 = Federrückzug

**Drehschalter- /Potentiometer-Antrieb - IP65
Kippbetätiger - IP65**

Für Schutzklasse II geeignet.









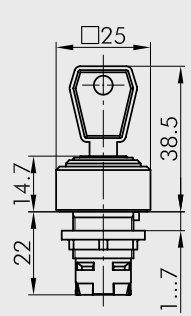
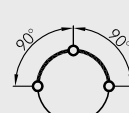
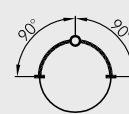
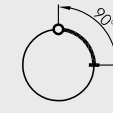
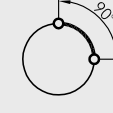
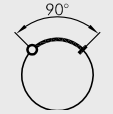

*) 24 x 24 mm auf Anfrage

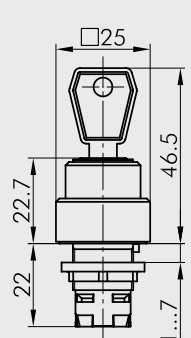
Abbildung	Abmessung	Beschreibung	Type
		<p>Drehschalterantrieb o. Beschriftung* Hülsenfarbe: schwarz anthrazit</p> <p>Drehschalterantrieb mit Beschriftung* Drehschalter mit Zentralbefestigung. Für 2-12 Schaltstellungen (auf Anfrage). Hülsenfarbe: schwarz anthrazit</p>	<p>QXDAU QXDAUDG</p> <p>QXDAB... QXDABDG...</p>
		<p>Potentiometer-Antrieb* Mit Drehgriff, jedoch ohne Poti. Für Poti mit 6 mm Achsendurchmesser und Gewinde M10 x 0,75. Achsenlänge: ca. 50 mm ± 4 mm</p> <p>Hülsenfarbe: schwarz anthrazit</p>	<p>QXR QXRDG</p>
		<p>Kippbetätiger* mit rotem Kipphebel (andere Farben auf Anfrage)</p> <p>Hülsenfarbe: schwarz anthrazit</p>	<p>QXK QXKDG</p>

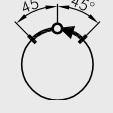
Schlüsseltasten- IP65

*) 24 x 24 mm auf Anfrage

Für Schutzklasse II □ geeignet.

Abbildung	Abmessung	Beschreibung	Type
<p>Schlüsseltaste* verschiedenschließend möglich, Mehrpreis a. A.</p> <p>Hülsefarbe: schwarz schwarz mit Schutzkappe. anthrazit</p>			
			 <p>QXSSA12E QXSSKA12E QXSSDGA12E</p>
			 <p>QXSSA13E QXSSKA13E QXSSDGA13E</p>
			 <p>QXSSA14E QXSSKA14E QXSSDGA14E</p>
			 <p>QXSSA15E QXSSKA15E QXSSDGA15E</p>
			 <p>QXSSA17E QXSSKA17E QXSSDGA17E</p>
			 <p>QXSSA18E QXSSKA18E QXSSDGA18E</p>
			 <p>QXSSA23E QXSSKA23E QXSSDGA23E</p>
			 <p>QXSSA24E QXSSKA24E QXSSDGA24E</p>
			 <p>QXSSA25E QXSSKA25E QXSSDGA25E</p>
			 <p>QXSSA27E QXSSKA27E QXSSDGA27E</p>
<p>  = Schaltstellung  = Federrückzug  = Schlüsselabzugstellung </p>			

Schlüsseltasten - IP65
Einbau-Summer - IP65
Meldeleuchten - IP65

*) 24 x 24 mm auf Anfrage

Für Schutzklasse II geeignet.

Abbildung

Abmessung

Beschreibung

Type

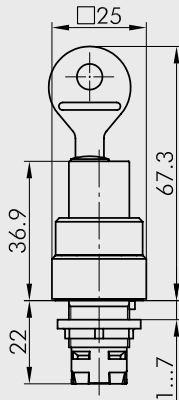

Schlusstaste*

Ausführung N: Schloss mit und ohne Schlüssel eindrückbar. Schloss verrastet in gedrückter Position, Entrasten durch Rechtsdrehen des Schlüssels in beiden Positionen abziehbar.

Ausführung 1: Schloss nur mit nach rechts gedrehtem Schlüssel eindrückbar. Schlüssel in senkrechte Position drehen, Schloss verrastet. Entrasten durch Rechtsdrehen des Schlüssels. Schlüssel in senkrechter Position abziehbar.

Ausführung 2: Schlüssel in Vorderposition des Schlosses nicht abziehbar. Schloss nur mit Schlüssel in rechter Position eindrückbar. Schlüssel in senkrechte Position drehen, Schloss verrastet, Schlüssel abziehbar. Entrasten durch Rechtsdrehen des Schlüssels.

Ausführung 3: Schloss nur mit nach rechts gedrehtem Schlüssel eindrückbar. Schloss verrastet NICHT in gedrückter Position (Schlüssel in gedrückter Position nicht dreh- und abziehbar; TASTFUNKTION). Schlüssel nur in Vorderstellung des Schlosses abziehbar.

Hülsefarbe: schwarz
anthrazit

QXSCHA...
QXSCHDGA...

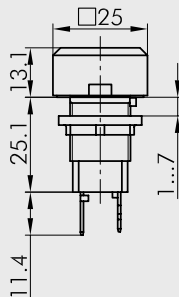

Einbau-Summer

Der Piezo-Summer besitzt einen Sockel BA9S und kann nach Abnehmen der Kalotte leicht ausgewechselt werden.

Betriebsspannung: 24 V ... 28 V DC

Stromaufnahme: 25 mA

Lautstärke: 70 dB in 1 m Abstand

Hülsefarbe: anthrazit

QXSG9-24V

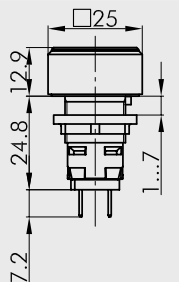





Meldeleuchte mit Flachsteckanschlüssen 2,8x0,8 mm*
beschriftbar, mit Fassung T5,5K

Hülsefarbe: schwarz
anthrazit

QXL5
QXL5DG

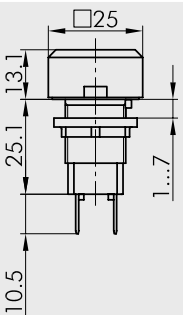
Leuchtvorsatz - IP65
Meldeleuchten - IP65
*) 24 x 24 mm auf Anfrage

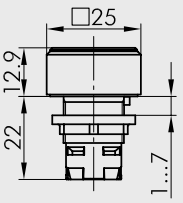
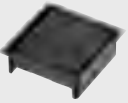
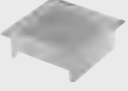
Für Schutzklasse II geeignet.

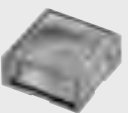
Abbildung	Abmessung	Beschreibung	Type
		Meldeleuchte mit Flachsteckanschlüssen 6,3/2,8x0,8 mm mit Fassung BA9S max. 250V 2W Hülsefarbe:	QXL9
		Leuchtvorsatz* beschriftbar Hülsefarbe: schwarz anthrazit	QXN QXNDG
		Kalotte flach, mit geriffeltem Leuchtfeld in den Farben: BL-blau, GB-gelb, GN-grün, KL-glasklar, RT-rot, WS-opalweiss Kurzbezeichnung an die Type anhängen, z. B. KF25BL Passend für QXL5, QXN	KF25...
		Kalotte flach, mit glattem Leuchtfeld in den Farben: BL-blau, GB-gelb, GN-grün, KL-glasklar, RT-rot, WS-opalweiss Kurzbezeichnung an die Type anhängen, z. B. KF25KSBL Passend für QXL5, QXN	KF25KS...
		Bezeichnungsschild unbedruckt Passend für QXL5, QXN	BSQXU
		Bezeichnungsschild mit Standarddruck, bitte Index-Nr. angeben (siehe S. 136-138) Passend für QXL5, QXN	BSQX...
		Bezeichnungsschild mit Sondertext nach Kundenangabe Passend für QXL5, QXN	BSQXB
		Kalotte rundum leuchtend Farben: BL-blau, GB-gelb, GN-grün, KL-glasklar, RT-rot, WS-opalweiss Kurzbezeichnung an die Type anhängen, z. B. KH25BL Passend für QXL9	KH25...

**Meldeleuchten - IP65
Leuchtvorsatz - IP65**

Für Schutzklasse II geeignet.

Abbildung

Abmessung

Beschreibung

Type

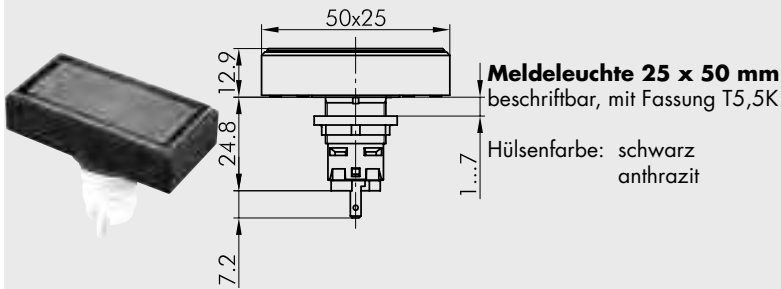

Meldeleuchte 25 x 50 mm
beschriftbar, mit Fassung T5,5K

Hülsenfarbe: schwarz
anthrazit

**LXL5
LXL5DG**

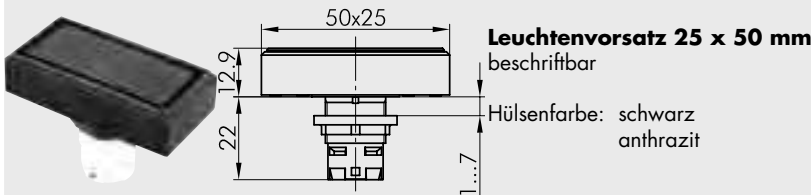

Leuchtvorsatz 25 x 50 mm
beschriftbar

Hülsenfarbe: schwarz
anthrazit

**LXN
LXNDG**

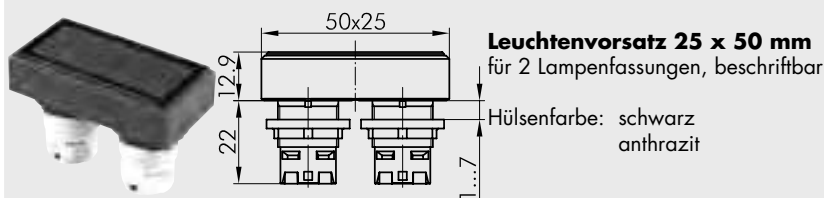

Leuchtvorsatz 25 x 50 mm
für 2 Lampenfassungen, beschriftbar

Hülsenfarbe: schwarz
anthrazit

**LXNN
LXNNDG**

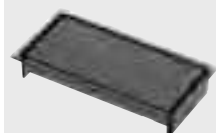

Kalotte mit geriffeltem Leuchtfeld

in den Farben: BL-blau, GB-gelb, GN-grün, KL-glasklar, RT-rot,
WS-opalweiss

Kurzbezeichnung an die Type anhängen, z. B. KF50BL

Passend für LXL5, LXN, LXNN

KF50...



Kalotte mit glattem Leuchtfeld

in den Farben: BL-blau, GB-gelb, GN-grün, KL-glasklar, RT-rot,
WS-opalweiss



Kurzbezeichnung an die Type anhängen, z. B. KF50KSBL

Passend für LXL5, LXN, LXNN

KF50KS...

Meldeleuchten - IP65
Leuchtvorsatz - IP65

Für Schutzklasse II geeignet.

Abbildung	Abmessung	Beschreibung	Type
		Bezeichnungsschild unbedruckt Passend für LXT	BSLXU
		Bezeichnungsschild mit Standarddruck, bitte Index-Nr. angeben (siehe S. 136-138) Passend für LXT	BSLX...
		Bezeichnungsschild mit Sondertext nach Kundenangabe Passend für LXT	BSLXB